WGE
Wohnungsgesellschaft Erkner mbH

Gästewohnung

Fürstenwalder Straße 36, Erkner Mitte

Sie suchen für Ihre Gäste eine Unterkunft? Die WGE vermietet kostengünstige und voll ausgestattete Gästewohnungen in Erkner. Von hier aus kann man die Stadt entdecken oder zu Ausflügen in die wunderschöne Umgebung aufbrechen.

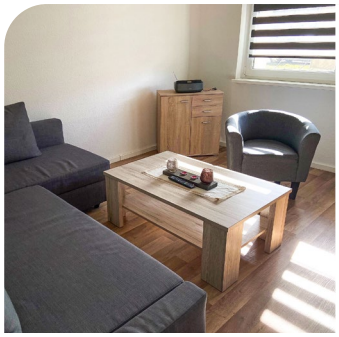
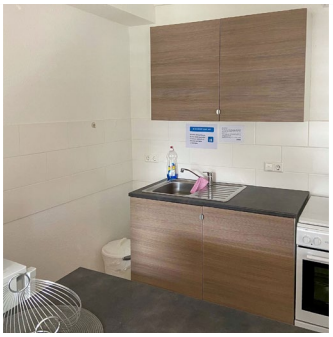

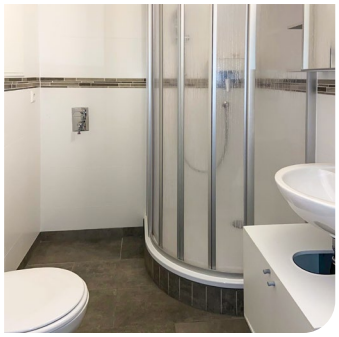

Ausstattung:
1-Zimmer-Wohnung, ca. 34 m² (für 2 Personen)
- Wohnzimmer mit Essecke, TV und Radio
- Schlafsofa für 2 Personen, Bad mit Dusche,
- Küchenzeile mit Herd, Kühlschrank, Wasserkocher, Kaffeemaschine, Toaster

Bettwäsche und Handtücher können bereitgestellt werden.

Lage:
direkt im Stadtzentrum von Erkner

Preis:

Übernachtung pro Person/Nacht:	ab 20,00 €
Preis Endreinigung:	52,00 €
Bettwäsche/Handtücher pro Person:	13,50 €
Kaution:	50,00 €

Der besondere Service für unsere Mieter:innen

Sie wollen eine Gästewohnung buchen? Dann wenden Sie sich gerne an uns:

Telefon: 03362-7949-0, E-Mail: info@wg-erkner.de

Wohnungsgesellschaft Erkner mbH
Flakenseeweg 99
15537 Erkner

Tel. 03362-7 94 90
info@wg-erkner.de
www.wg-erkner.de